

“e企托” UKEY版托管服务器

产品简介

e企托税控托管服务器(UKEY版)

NEW
MEM

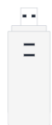

新一代USB共享技术
*支持新税务Ukey

端口数

256个
独立开关

并发访问

256个
并发访问

远程证书

CA
远程数字证书

物联网

IoT
物联网云平台

256个税务UKEY



立体图

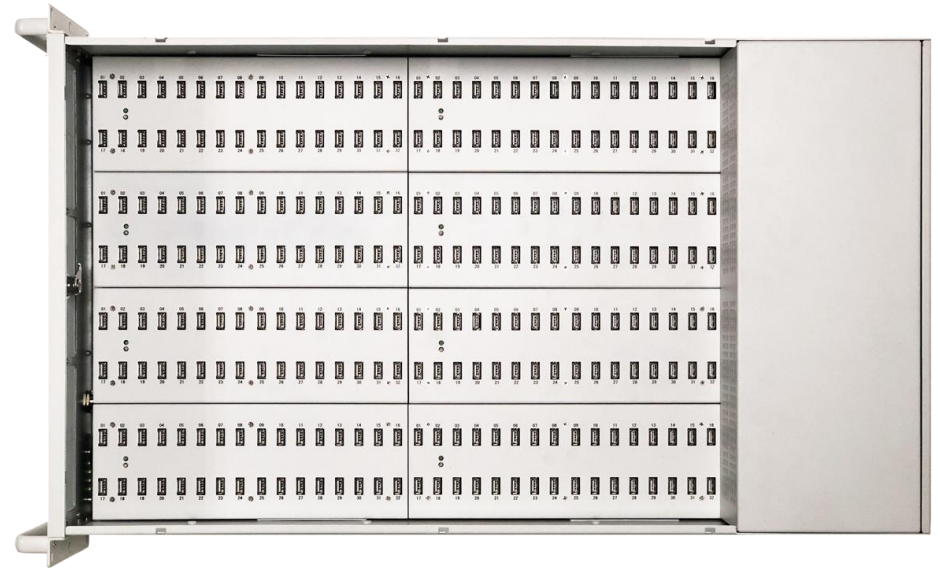

俯视图

“E企托”服务器 云开票方案架构图

管理平台
(代帐公司、总部运维)

代帐公司管理平台

云票平台WEB端

物联网运维平台

商用户端(盘托管)

手机开票、电脑WEB开票



托管机房：

- 1 税控各服务站
- 2 代帐公司机房
- 3 物业公司机房



税务UKEY



“E企托”服务器 技术参数



- 最大支持256个税务UEKY
- 最高支持256路并发开票操作
- 支持税务UKEY、CA混合托管，并发操作
- 云平台SaaS对接，自动化抄报
- 手机APP、浏览器、API云端开票
- 一盘多户，支持商家多账户共享单盘管理
- 一户多盘，支持商家单账户共享多盘管理
- 支持代帐公司模式，开票审批、代帐业务
- 全线上物联网平台监控、运维、动态告警

“E企托” 服务器方案优势

税务UKEY



支持256个新税务
UKEY混合托管

并发访问

256个盘
并发访问

最高支持256路
并发开票操作

远程证书

CA
远程数字证书



增值税发票选择确认平台

远程税务数字证书
无盘登录申报平台

物联网

IoT
物联网云平台

物联网平台监控、告警
智能运维，降低成本

紧凑型布局-批量部署

选用标准3U机箱做托管单元



- 3U标准机箱加长版
(尺寸 : 482*133*750mm)



标准机柜
导轨滑出

系统部件组成

电源模块



X86工控主机



4核安卓智能板



电源控制板



税盘控制板

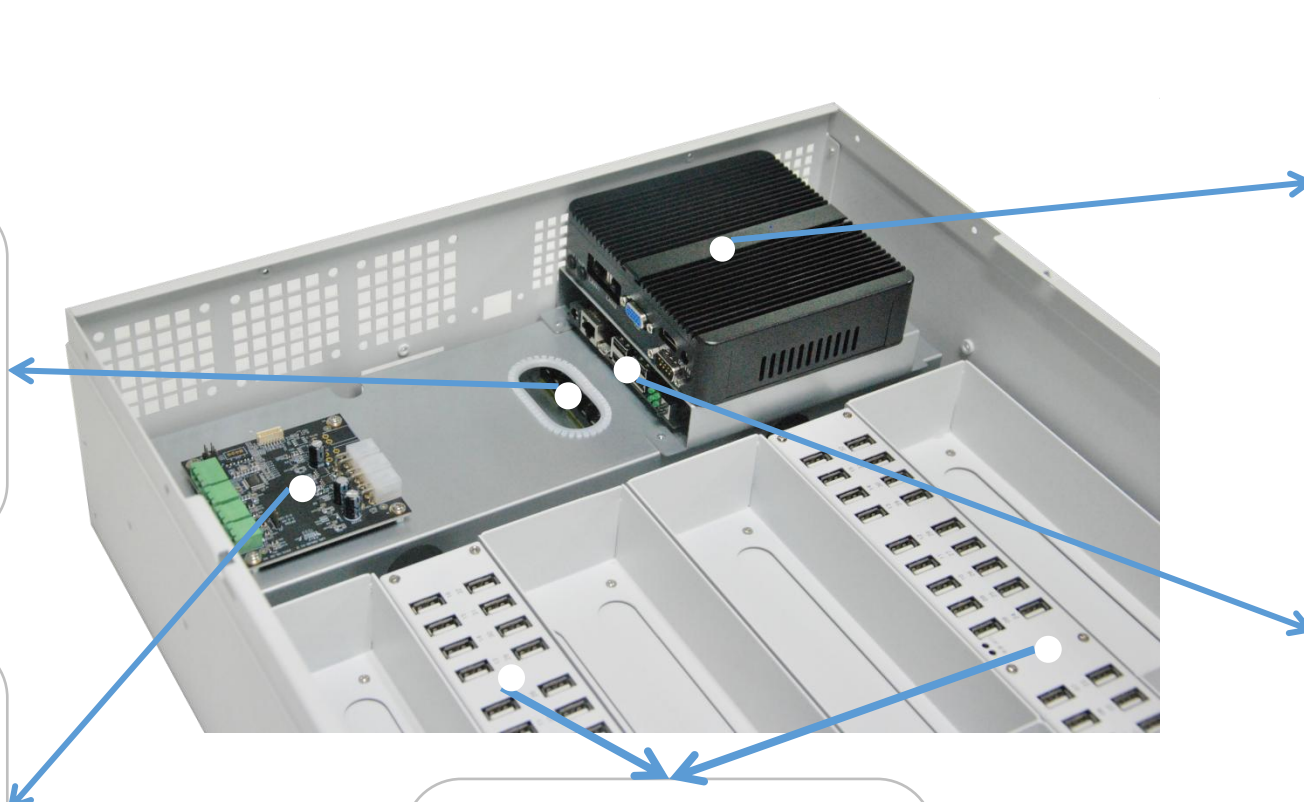

系统部件组成



X86工控主机

税控企业自主研发
盘组开票控件或
单机版开票组件
对接税控私有云平台



电源模块

大厂电源模块
系统供电、盘组供电
大功率：100W/200W

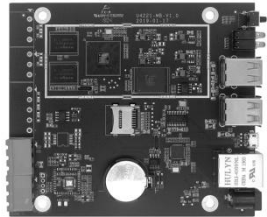

4核安卓智能板

税盘虚拟化技术
税盘并发管理
远程证书技术
物联网技术



电源保护板

多重电源保护设计
过压、过流保护
功耗监控
温度监控



税盘控制板

端口独立电源开关
HUB复位管理
多层电路信号保证
温度监控

X86工控主机

定制盘组开票控件、对接私有云开票平台



税控企业自主研发
私有盘组开票控件

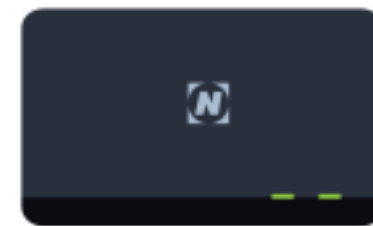
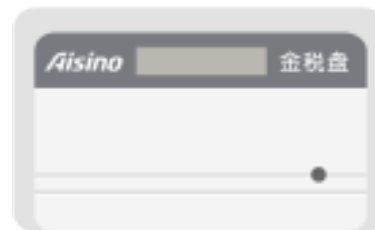

X86虚拟机管理

支持Windows版单盘软件，虚拟化并发部署



Win1+组件



Win2+组件



Win3+组件



Win n +组件



适用于Windows系统单组件的应用场景
虚拟机配置最小256MB内存

*8GB内存，最大支持20路虚拟机

4核安卓智能板

盘组矩阵并发管理，远程虚拟驱动

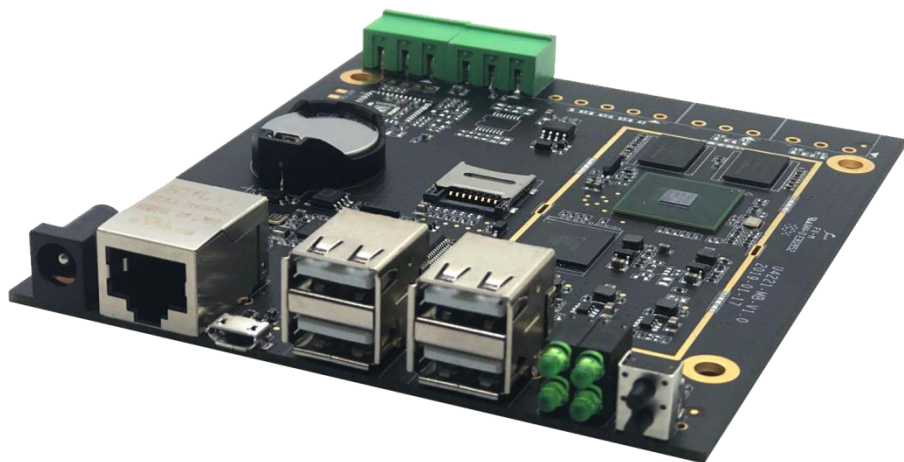

4核安卓智能板

硬件参数

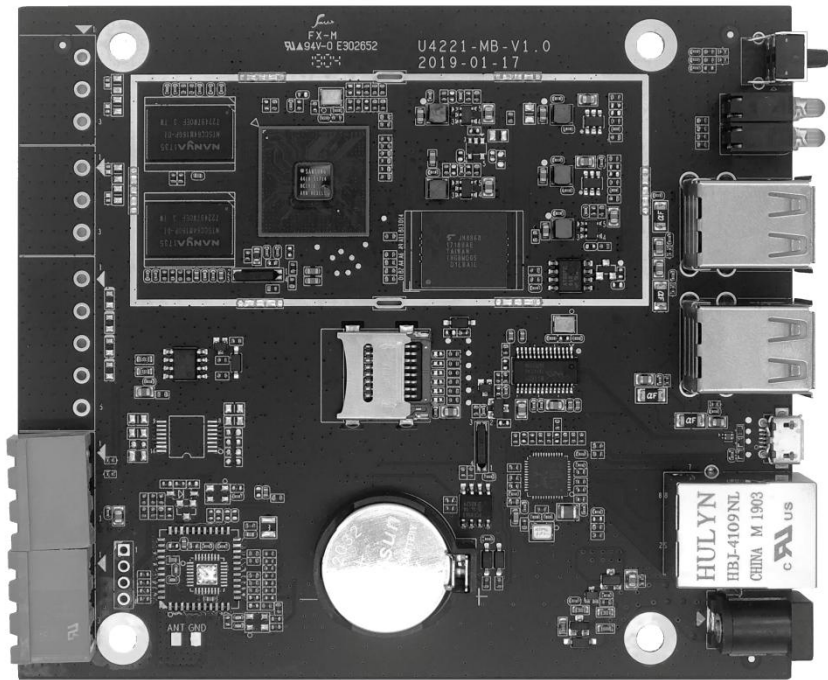

- 三星ARM Cortex A9四核1.4GHz
- 28nm工艺，功耗低至5W，待机功耗<1W
- 板载4GB eMMC固态存储
- 无风扇，散热小
- USB HOST x4
- 板载100Mbps自适应网卡
- 基于Android 5.1深度剪裁优化
- HoneKit OS工业级系统
- 工业级宽温：-25°C - 85°C

共享1+1扩展模式

开票版(含x86主板) 或 (盘组主机)
运行盘组软件

共享版(无x86主板)



盘组服务器通过网络连接共享版机箱
轻松实现256+256并发盘操作

降低税控企业运维成本

把更多的税盘物联网

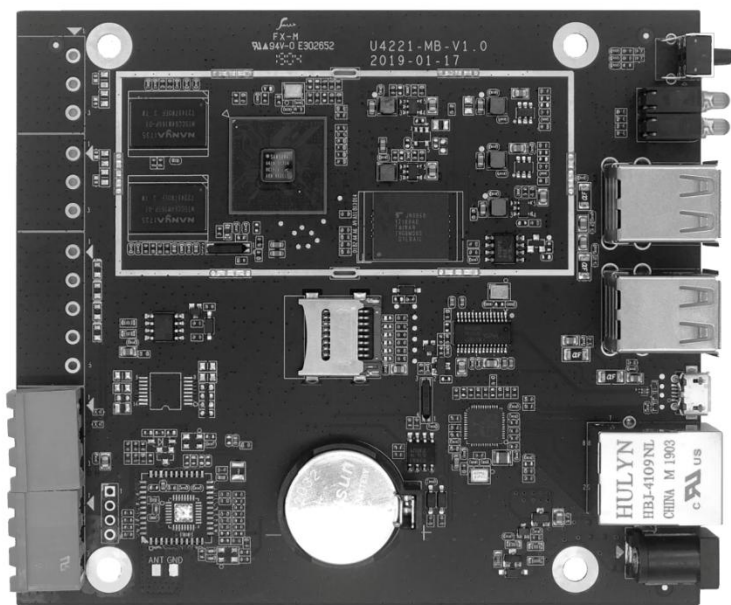

Android物联网网关

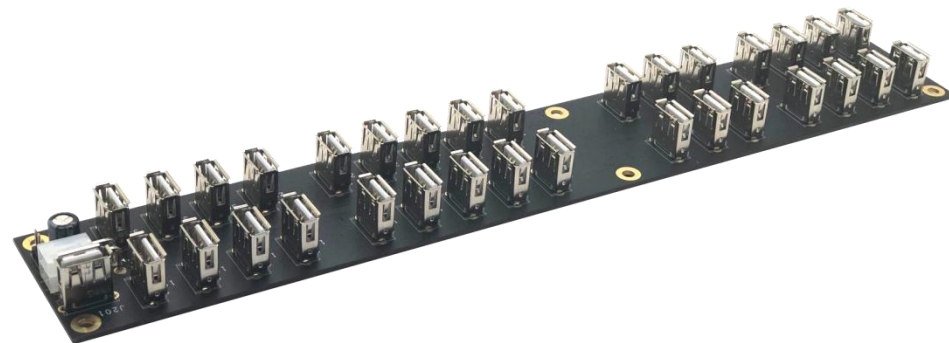

税盘控制板

云平台运营管理 减轻运维负担

红客士税控盘物联网系统



系统支撑（一）

物联网云平台

红客士物联网平台登录

HoneKit | 智慧物联

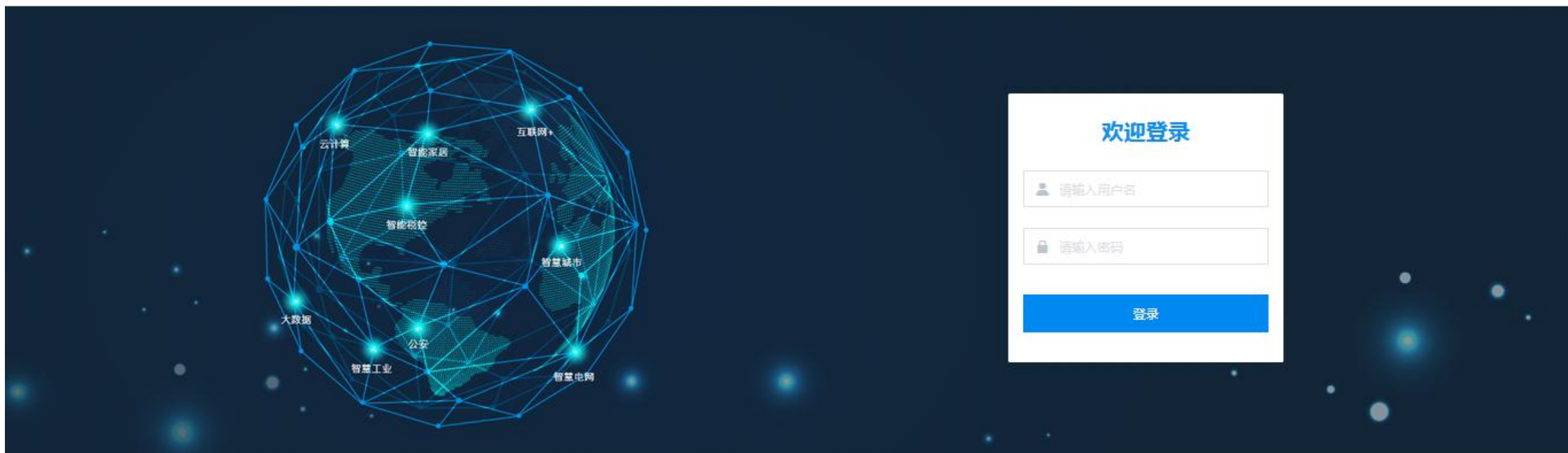

关于我们

HoneKit智慧物联是深圳市联云计算科技有限公司专业打造, 依托自主研发的CMP(物联网连接管理服务平台)、AEP(物联网应用管理服务平台)广泛应用于公安、税控、工业控制、农业、林业、环境监测等行业, 为客户提供基础 SaaS服务模式智慧物联人工智能的综合解决方案。

联系我们

地址: 深圳市南山区西丽镇大磡科技园二期C栋3楼
电话: 0755-88357790

关注我们



微信公众号

服务器概况

服务商

13988357790



HoneKit

智慧物联

首页

设备管理

连接管理

托管管理

服务器概况

服务器管理

端口管理

通道管理

远程共享管理

远程共享绑定管理

账户管理

网点管理

数据管理

当前版本：V0.14.3

综述



43

服务器



2304

端口数



0

触发器数



0

用户数

安全预警

0

紧急事件

0

漏洞

0

警告

0

通知

事件日志

暂无数据

服务器概况



端口概况



物联网设备列表

HoneKit
智慧物联

首页

设备管理

连接管理

托管管理

服务器概况

服务器管理

端口管理

通道管理

远程共享管理

远程共享绑定管理

账户管理

网点管理

数据管理

当前版本：V0.14.3

服务商

13988357790



托管管理 / 服务器管理

服务器管理

服务器概况

全部(43) ■ 在线设备(22) ■ 离线设备(19) ■ 未激活设备(2)



+ 添加

删除

导出设备

请选择分组

在线

请选择地区

设备编号或者设备名称

设备名称编码	产品型号	所属分组	位置	更新时间	在线时长	电信运营商	系统版本	状态	操作
 A51019100000212 设备 (端口已用: (2/128) 空闲: 126)	LMS100	--	广东省深圳市龙岗区	2019-10-30 23:07:36	2时 24分	电信	v1.4.17	在线	端口管理 通道管理 设备管理
 A50019100000020 设备 (端口已用: 未知)	WP200	--	浙江省宁波市鄞州区	2019-10-30 21:05:49	4时 26分	电信	v1.4.17	在线	端口管理 通道管理 设备管理
 A51019390000034 设备 (端口已用: (20/128) 空闲: 108)	LMS100	--	广东省深圳市龙岗区	2019-10-30 20:30:51	5时 1分	电信	v1.4.17	在线	端口管理 通道管理 设备管理
 A51019390000012 设备 (端口已用: (8/128) 空闲: 120)	LMS100	--	广东省深圳市宝安区	2019-10-30 20:11:04	5时 21分	电信	v1.4.14	在线	端口管理 通道管理 设备管理

设备信息查看

服务商 13988357790



HoneKit
智慧物联

托管管理 / 服务器管理 / 设备管理详情

基本信息 硬件状态 网络状态 系统状态 系统升级 重置 日志

设备概况

更新时间:

所属产品名称	e企托税控服务器
设备类型	UG1000
机身编码	A51019390000034
设备状态	在线
开机时长	
在线时长	5时 2分
地理位置	广东省深圳市龙岗
所属分组	--
注册时间	2019-10-24
注册有效期	2020-10-24

硬件信息

主板型号	u4221
主板版本号	
系统内存	

设备信息

产品名称	e企托税控服务器
设备类型	UG1000
机身编码	A51019390000034
设备状态	在线
系统版本	v1.4.17
更新时间	2019-10-30 20:30:51

首页

设备管理

连接管理

托管管理

- 服务器概况
- 服务器管理
- 端口管理
- 通道管理
- 远程共享管理
- 远程共享绑定管理

账户管理

网点管理

数据管理

当前版本: V0.14.3

税盘管理

HoneKit

智慧物联

首页

设备管理

连接管理

托管管理

服务器概况

服务器管理

端口管理

通道管理

远程共享管理

远程共享绑定管理

账户管理

网点管理

数据管理

当前版本：V0.14.3

服务商

13988357790



托管管理 / 端口管理

端口管理

设备 A51019390000034

导出数据

状态汇总

全部(128) ■使用(20) ■空闲(108) ■异常(0)

更新时间：2019-10-30 20:31:44

刷新

扫描

主板号：1

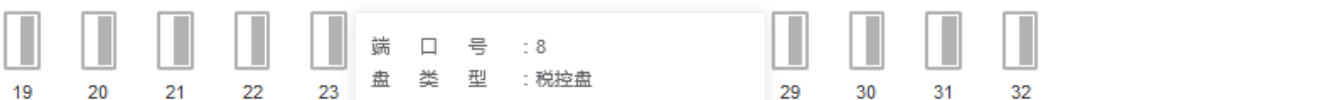

端口号：8
盘类型：税控盘
税控盘编号：
纳税人名称：
纳税人识别号：
状态：上线

主板号：2



设备信息

产品名称 e企托税控服务器

设备类型 UG1000

机身编码 A51019390000034

设备状态 在线

系统版本 v1.4.17

更新时间 2019-10-30 20:30:51

设备网络查看

HoneKit

智慧物联

首页

设备管理

连接管理

托管管理

服务器概况

服务器管理

端口管理

通道管理

远程共享管理

远程共享绑定管理

账户管理

网点管理

数据管理

当前版本：V0.14.3

服务商 13988357790



托管管理 / 服务器管理 / 设备管理详情

基本信息

硬件状态

网络状态

系统状态

系统升级

重置

日志

网络连接

更新时间：2019-10-31 01:33:46

网络类型	有线网络
IP分配方式	静态分配
IP地址	192.168.137.137
MAC地址	00:60:6e:75:20:19
子网掩码	24
网关IP	192.168.137.1
DNS1	192.168.137.1
DNS2	
租约时长	0 秒
DHCP重发	

设备信息

产品名称	e企托税控服务器
设备类型	UG1000
机身编码	A51019390000034
设备状态	在线
系统版本	v1.4.17
更新时间	2019-10-30 20:30:51

设备连接监控

HoneKit

智慧物联

服务商 13988357790



连接管理 / 连接列表 / 连接纪录

连接详情

* 设备 A52019390000013

* 时间 2019-10-24 02:00:00 至 2019-10-31 01:41:16

搜索

导出数据

连接通道 A52019390000013

设备信息

产品名称 e企托矩阵服务器单机版
设备类型 UG1000
机身编码 A52019390000013
设备状态 在线
系统版本 v1.4.17
更新时间 2019-10-30 20:06:34

折线图

连接记录

连接详情



设备系统升级

HoneKit
智慧物联

服务商 13988357790



首页

设备管理

连接管理

托管管理

服务器概况

服务器管理

端口管理

通道管理

远程共享管理

远程共享绑定管理

账户管理

网点管理

数据管理

当前版本：V0.14.3

托管管理 / 服务器管理 / 设备管理详情

基本信息

硬件状态

网络状态

系统状态

系统升级

重置

日志

升级概况

历史记录

系统版本	v1.4.17
版本日期	20191029
下载策略	手动
升级策略	手动
升级时段	0024
最新版本	当前已是最新版本

检查更新

设备信息

产品名称	e企托税控服务器
设备类型	UG1000
机身编码	A51019390000034
设备状态	在线
系统版本	v1.4.17
更新时间	2019-10-30 20:30:51

设备系统控制

HoneKit

智慧物联

首页

设备管理

连接管理

托管管理

- 服务器概况
- 服务器管理
- 端口管理
- 通道管理
- 远程共享管理
- 远程共享绑定管理

账户管理

网点管理

数据管理

当前版本：V0.14.3

服务商

13988357790



托管管理 / 服务器管理 / 设备管理详情

基本信息

硬件状态

网络状态

系统状态

系统升级

重置

日志

恢复出厂设置

您可将设备恢复到其原始制造商设置，所有存储在服务器上的用户数据将被删除，且整个系统都将恢复至出厂默认设置。

删除所有数据

重启设备

您可将设备重启

重启

设备信息

产品名称	e企托税控服务器
设备类型	UG1000
机身编码	A51019390000034
设备状态	在线
系统版本	v1.4.17
更新时间	2019-10-30 20:30:51

设备日志提取

HoneKit
智慧物联

首页

设备管理

连接管理

托管管理

服务器概况

服务器管理

端口管理

通道管理

远程共享管理

远程共享绑定管理

账户管理

网点管理

数据管理

当前版本: V0.14.3

服务商

13988357790



托管管理 / 服务器管理 / 设备管理详情

基本信息

硬件状态

网络状态

系统状态

系统升级

重置

日志

设备日志

升级日志

更新时间: 2019-10-30 20:30:52

导出

last_log

```
Starting recovery (pid 95) on Tue Sep 1 08:00:07 2009
recovery filesystem table
=====
 0 /boot ext4 /dev/block/platform/dw_mmc.2/by-num/p1 0
 1 /system ext4 /dev/block/platform/dw_mmc.2/by-num/p2 0
 2 /cache ext4 /dev/block/platform/dw_mmc.2/by-num/p3 0
 3 /misc emmc /dev/block/platform/dw_mmc.2/by-num/p5 0
 4 /recovery emmc /dev/block/platform/dw_mmc.2/by-num/p6 0
 5 /data ext4 /dev/block/platform/dw_mmc.2/by-num/p7 0
 6 /sdcard vfat /dev/block/sda1 0
 7 /tmp ramdisk ramdisk 0

I:Got arguments from /cache/recovery/command
locale is [(null)]
stage is []
reason is [(null)]
can't open /dev/tty0: No such file or directory
fb0 reports (possibly inaccurate):
  vi.bits_per_pixel = 32
  vi.red.offset = 16 .length = 8
  vi.green.offset = 8 .length = 8
  vi.blue.offset = 0 .length = 8
framebuffer: 0 (800 x 480)
```

设备信息

产品名称 e企托税控服务器

设备类型 UG1000

机身编码 A51019390000034

设备状态 在线

系统版本 v1.4.17

更新时间 2019-10-30 20:30:51

系统支撑（二）

“E企托”服务器的PC版管理界面



网络部署、无需外接显示器、鼠标键盘



矩阵服务器 (8个)

更多



业务一部LMS2400
编号: A50016420000010
IP地址: 192.168.1.37(静态)
运行状态: 正常



业务一部LMS2400
编号: A50016420000010
IP地址: 192.168.1.37(静态)
运行状态: 正常



业务一部LMS2400
编号: A50016420000010
IP地址: 192.168.1.37(静态)
运行状态: 正常

端口使用情况

更多

全部端口

924

已用端口

853

空闲端口

71

实时使用

183

事件日志

更多

警告	业务一部LMS2400内存不足	2018.12.31 11:23:34
日志	业务二部LMS2400系统重启完成	2018.12.31 09:11:33
日志	业务一部LMS2400端口25更新	2018.12.30 21:31:27
日志	业务二部LMS2400端口批量更新完成	2018.12.30 20:24:15

管理软件展示

首页

- 服务器状态监控
- 服务器部门归属
- 端口使用统计
- 异常警告信息



全部矩阵服务器 (8个)

<input checked="" type="checkbox"/>		业务一部(LMS2400) 设备 (已用: 100/126 空闲: 26)	编号: A50016420000010 IP地址: 192.168.1.37(静态)	可更新版本: 1.1.0 当前版本: 1.0.3	正常	配置	升级
<input type="checkbox"/>		业务二部(LMS2400) 设备 (已用: 110/126 空闲: 16)	编号: A50016420000020 IP地址: 192.168.1.34(静态)	版本: 1.1.0	正常	配置	升级
<input checked="" type="checkbox"/>		LMS2400 设备 (已用: 0/126 空闲: 126)	编号: A50016420000030 IP地址: 192.168.1.138(动态)	可更新版本: 1.1.0 当前版本: 1.0.3	警告	配置	升级
<input checked="" type="checkbox"/>		LMS2400 设备 (已用: 0/126 空闲: 126)	编号: A50016420000040 IP地址: 192.168.1.36(静态)	可更新版本: 1.1.0 当前版本: 1.0.3	正常	配置	升级
<input checked="" type="checkbox"/>		LMS2420 设备 (已用: 0/42 空闲: 126)	编号: A50016420000050 IP地址: 192.168.1.38(静态)	可更新版本: 1.1.0 当前版本: 1.0.3	正常	配置	升级
<input checked="" type="checkbox"/>		LMS2400 设备 (已用: 0/126 空闲: 126)	编号: A50016420000060 IP地址: 192.168.1.32(静态)	可更新版本: 1.1.0 当前版本: 1.0.3	正常	配置	升级
<input checked="" type="checkbox"/>		LMS2400 设备 (已用: 0/126 空闲: 126)	编号: A50016420000070 IP地址: 192.168.1.35(静态)	可更新版本: 1.1.0 当前版本: 1.0.3	正常	配置	升级
<input checked="" type="checkbox"/>		LMS2400 设备 (已用: 0/126 空闲: 126)	编号: A50016420000070 IP地址: 192.168.1.35(静态)	可更新版本: 1.1.0 当前版本: 1.0.3	正常	配置	升级

当前服务器: 未知

主程序版本: 1.0.0

管理软件展示

设备管理

- 服务器预览
- 状态监控
- 系统配置
- 系统升级
- 异常警告

服务器: 业务一部(LMS2400) ▾

重启

升级

日志

导入配置文件 重新检测

型号: LMS2400 编号: A50016420000010 IP地址: 192.168.1.37 已用100/126 空闲26 系统: 1.0.3

状态:

端口	状态	设备号码	公司名称	企业税号	备注
端口1 (金税盘)	停用	499012305196	深圳市联云计算机科技有限公司	9144030005597152M	
端口2 (金税盘)	停用				
端口3 (金税盘)	空闲				
端口4 (税控盘)	空闲				
端口5 (税控盘)	空闲				
端口6 (税控盘)	空闲				
端口7 (税控盘)	异常				
端口8 (税控盘)	停用				

更改配置

放弃

端口11 (空闲)	配置	端口25 (空闲)	配置
端口12 (空闲)	配置	端口26 (空闲)	配置
端口13 (金税盘)	未使用	配置	端口27 (金税盘) 未使用
端口14 (金税盘)	未使用	配置	端口28 (金税盘) 未使用

上一页 < 1/5 > 下一页

当前服务器: 型号: LMS2400 编号: A50016420000010 IP地址: 192.168.1.37 已用100/126 空闲26

主程序版本: 1.0.0

管理软件展示

服务器端口批量配置

- 端口批量配置
- 系统重启
- 系统升级
- 系统升级
- 异常警告



首页

设备管理

端口管理

税盘配置

企业查找

服务器:

业务一部(LMS2400)

端口信息:

已用: 100 空闲: 26

配置

端口1 (金税盘)		使用中: 192.168.1.139	停用	端口15 (金税盘)		使用中: 192.168.1.139	停用
端口2 (金税盘)		使用中: 192.168.1.139	停用	端口16 (金税盘)		使用中: 192.168.1.139	停用
端口3 (金税盘)		使用中: 192.168.1.139	停用	端口17 (金税盘)		使用中: 192.168.1.139	停用
端口4 (税控盘)		使用中: 192.168.1.139	停用	端口18 (税控盘)		使用中: 192.168.1.139	停用
端口5 (税控盘)		使用中: 192.168.1.139	停用	端口19 (税控盘)		使用中: 192.168.1.139	停用
端口6 (税控盘)		使用中: 192.168.1.139	停用	端口20 (税控盘)		使用中: 192.168.1.139	停用
端口7 (税控盘)		异常	启用	端口21 (税控盘)		未使用	启用
端口8 (税控盘)		未使用	启用	端口22 (税控盘)		异常	启用
端口9 (空闲)			启用	端口23 (空闲)			启用
端口10 (空闲)			启用	端口24 (空闲)			启用
端口11 (空闲)			启用	端口25 (空闲)			启用
端口12 (空闲)			启用	端口26 (空闲)			启用
端口13 (金税盘)		未使用	停用	端口27 (金税盘)		未使用	停用
端口14 (金税盘)		未使用	停用	端口28 (金税盘)		未使用	停用

上一页 < 1/5 > 下一页

管理软件展示

端口管理

- 端口使用监控
- 端口分配监控



端口配置

首页

服务器: 业务一部

- 端口1 (金税盘)
- 端口2 (金税盘)
- 端口3 (金税盘)
- 端口4 (税控盘)
- 端口5 (税控盘)
- 端口6 (税控盘)
- 端口7 (税控盘)
- 端口8 (税控盘)
- 端口9 (空闲)
- 端口10 (空闲)
- 端口11 (空闲)
- 端口12 (空闲)
- 端口13 (金税盘)
- 端口14 (金税盘)

服务器

名称: 业务一部(LMS2400)
 编号: A50016420000010
 IP地址: 192.168.1.37
 总容量: 126
 已使用: 100
 空闲: 26

端口配置

端口号:

所属公司:

纳税识别号:

设备号码:

确定

取消

上一页 < 1/5 > 下一页

管理软件展示

端口配置

- 单路税控盘配置
- 公司名称
- 纳税识别号
- 税控盘编号



服务器:

业务一部(LMS2400)▼

端口信息:

已用: 100 空闲: 26

配置

端口1 (金税盘)		使用中: 192.168.1.139	配置	端口15 (金税盘)		使用中: 192.168.1.139	配置
端口2 (金税盘)		使用中: 192.168.1.139	配置	端口16 (金税盘)		使用中: 192.168.1.139	配置
端口3 (金税盘)		使用中: 192.168.1.139	配置	端口17 (金税盘)		使用中: 192.168.1.139	配置
端口4 (税控盘)		使用中: 192.168.1.139	配置	端口18 (税控盘)		使用中: 192.168.1.139	配置
端口5 (税控盘)		使用中: 192.168.1.139	配置	端口19 (税控盘)		使用中: 192.168.1.139	配置
端口6 (税控盘)		使用中: 192.168.1.139	配置	端口20 (税控盘)		使用中: 192.168.1.139	配置
端口7 (税控盘)		异常	配置	端口21 (税控盘)		未使用	配置
端口8 (税控盘)		未使用	配置	端口22 (税控盘)		异常	配置
端口9 (空闲)			配置	端口23 (空闲)			配置
端口10 (空闲)			配置	端口24 (空闲)			配置
端口11 (空闲)			配置	端口25 (空闲)			配置
端口12 (空闲)			配置	端口26 (空闲)			配置
端口13 (金税盘)		未使用	配置	端口27 (金税盘)		未使用	配置
端口14 (金税盘)		未使用	配置	端口28 (金税盘)		未使用	配置

上一页 < 1/5 > 下一页

当前服务器: 型号: LMS2400 编号: A50016420000010 IP地址: 192.168.1.37 已用100/126 空闲26

主程序版本: 1.0.0

管理软件展示

税盘管理

- 服务器管理
- 状态监控
- 系统配置
- 系统升级
- 异常警告



企业查找

首页

设备管理

端口管理

税盘配置

企业查找

深圳市联云计算机科技有限公司

搜索结果：找到1台设备

业务一部(LMS2400) 设备 (已用: 100/126 空闲: 26)	编号: A50016420000010 IP地址: 192.168.1.37(静态)	端口: 121	深圳市联云计算机科技有限公司	使用中 192.168.1.135
--	---	------------	----------------	----------------------

管理软件展示

企业查找

- 按公司名称查找
- 按公司税号查找
- 按税控盘号查找

系统支撑（三）

云开票-会员SaaS平台

商户端-首页

铂金会员首页 x +

不安全 | uat.kpbyd.com/#/member/v3home

云税控增值服务平台 | 云税控服务平台 欢迎光临, 18603059821 [退出](#)

- 首页
- 个人中心
- 我的商品
- 预开申请
- 查询统计
- 发票管理
- 终端管理
- 托管服务

开票终端

 **云票测试十九** 税号: 110101201601010019
终端类型: 共享税控服务器(单盘) 终端编号: 499000150901 终端状态: 在线

我的企业

你还没有添加我的企业, 前去添加企业信息吧

[添加我的企业](#)

[查看更多 >](#)



黄利广
手机号: 18603059821

商户端-直接开票

正数发票开具

uat.kpbyd.com/#/member/positive

云税控增值服务平台 | 云税控服务平台

欢迎光临, 18603059821 退出

正数发票开具

单位名称: 云票测试十九 设备编号: 499000150901 状态: 在线 当前票种: 电子发票

含税 发票开具

增值税电子发票

* 收票人: 请输入手机号或邮箱 发票代码: 150003521012 发票号码: 24325520 开票日期: 2019年05月20日

购买方	名称: 请输入公司名称			密码区				
	纳税人识别号: 请输入纳税人识别号							
	地址、电话: 请输入地址、电话							
	开户行及账号: 请输入开户行及账号							
货物或应税劳务名称	规格类型	单位	数量	单价(含税)	金额(含税)	税率	税额	操作
新增							0	添加折扣 删除
合计					¥0		¥0	
价税合计(大写)		零圆整		(小写) ¥0.00				
销售方	名称: 云票测试十九			备注				
	纳税人识别号: 110101201601010019							
	地址、电话: 深圳市南山区大勘科技园二期075588357790							
	开户行及账号: 中国银行110011001122							

收款人: 管理员 复核人: 管理员 *开票人: 管理员 销售方: (章)

商户有开票权限

商户端-预开审核

预开申请

云税控增值服务平台 | 云税控服务平台 欢迎光临, 18603059821 退出

单位名称: 云票测试十九 设备编号: 499000150901 状态: 在线 当前票种: 电子发票 含税

增值税电子发票

* 收票人: 请输入手机号或邮箱 申请日期: 2019年05月20日

购买方	名称: 请输入公司名称			密码区					
	纳税人识别号: 请输入纳税人识别号								
地址、电话: 请输入地址、电话									
开户行及账号: 请输入开户行及账号									
货物或应税劳务名称	规格类型	单位	数量	单价(含税)	金额(含税)	税率	税额	操作	
<input type="text"/>	<input type="text"/>	<input type="text"/>	<input type="text"/>	<input type="text"/>	<input type="text"/>	<input type="text"/>	0	<input type="button" value="添加折扣"/> <input type="button" value="删除"/>	
<input type="button" value="新增"/>									
合计				¥0			¥0		
价税合计(大写)		零圆整		(小写) ¥0.00					
销售方	名称: 云票测试十九			备注					
	纳税人识别号: 110101201601010019								
地址、电话: 深圳市南山区大勘科技园二期075588357790									
开户行及账号: 中国银行110011001122									

收款人: 复核人: *开票人: 销售方: (章)

商户无开票权限

商户端-发票抄报

发票抄报 x +

不安全 | uat.kpbyd.com/#/member/taxReturns

云税控增值服务平台 | 云税控服务平台 欢迎光临, 18603059821 退出

- 首页
- 个人中心
- 我的商品
- 预开申请
- 查询统计
- 发票管理
- 发票抄报**
- 网络分发
- 发票库存
- 税控盘信息
- 监控信息
- 终端管理
- 托管服务

发票抄报

单位名称: 云票测试十九 设备编号: 499000150901 状态: 在线

上传 反写 发票修复

发票类型	开票截止日期	报送起始日期	报送终止日期	最新报税日期	未上传发票张数	上传截止日期	状态
卷式发票	2019-05-20	2019-04-01	2019-04-30	2019-04-30	2	15号	已经抄报, 请先申报再反写
电子发票	2019-05-20	2019-04-01	2019-04-30	2019-04-30	37	15号	已经抄报, 请先申报再反写
专用发票	2019-05-15	2019-04-01	2019-04-30	2019-04-30	14	10号	已经抄报, 请先申报再反写
普通发票	2019-05-15	2019-04-01	2019-04-30	2019-04-30	14	10号	已经抄报, 请先申报再反写

商户端-发票网络分发

网络分发

不安全 | uat.kpbyd.com/#/member/buyInvoice

云税控增值服务平台 | 云税控服务平台 欢迎光临, 18603059821 [退出](#)

- 首页
- 个人中心
- 我的商品
- 发票开具
- 查询统计
- 发票管理
- 网络分发
- 发票抄报
- 发票库存
- 税控盘信息
- 监控信息
- 终端管理
- 托管服务

网络分发

单位名称: 云票测试十九 设备编号: 499000150901 状态: 在线

电子发票

发票类型代码	发票代码	发票起始号码	发票终止号码	发票份数	发票状态	操作
暂无数据						

代帐服务商端-首页

代帐公司首页 x +

不安全 | uat.kpbyd.com/#/account/home

云税控增值服务平台 | 代帐服务商管理 欢迎光临, 13923410731 [退出](#)

企业统计

2
企业总数 (家)

2
税控盘总数 (个)

预开审核 [查看更多 >](#)

发票类型	申请日期	购方名称	价税合计	主要商品	状态
专用发票	2019-05-14 19:49:44	深圳市联云计算科技有限公司	83.6	苹果酱	审核中
普通发票	2019-04-30 17:51:08	深圳市联云计算科技有限公司	1206485.8	稻谷	审核中
专用发票	2019-04-30 17:10:59	深圳市联云计算科技有限公司	21212360	稻谷	审核中
普通发票	2019-04-19 22:05:44	深圳市联云计算科技有限公司	2100	珍珠米	已开票
普通发票	2019-04-19 22:02:22	格尔	403.2	珍珠米	已开票
电子发票	2019-04-19 22:01:56	深圳市联云计算科技有限公司	250	珍珠米	已开票



Simon
手机号: 13923410731

代帐服务商端-预开审核

预开审核记录 x +

uat.kpbyd.com/#/account/recording

云税控增值服务平台 | 代账服务商管理 欢迎光临, 13923410731 退出

首页

预开审核

预开审核记录

发票开具

发票查询

发票管理

发票统计

开票终端管理

税控盘管理

预开审核记录

申请状态 发票类型 申请时间

申请企业 申请渠道

<input type="checkbox"/>	发票类型	申请日期	申请企业	购方名称	价税合计	主要商品	状态	操作
<input type="checkbox"/>	专用发票	2019-05-14 19:49:44	云票测试十六	深圳市联云计算机科技有限公司	83.60	苹果酱	审核中	查看详情 通过 驳回

< 1 > 前往 1 页

代帐服务商有审核权限

代帐服务商端-直接开票

正数发票开具

uat.kpbyd.com/#/account/positive

云税控增值服务平台 | 代账服务商管理 欢迎光临, 13923410731 退出

正数发票开具

单位名称: 云票测试十九 设备编号: 499000150901 状态: 在线 当前票种: 电子发票 含税 **发票开具**

增值税电子发票

* 收票人: 请输入手机号或邮箱 发票代码: 150003521012 发票号码: 24325520 开票日期: 2019年05月20日

购买方	名称: 请输入公司名称	纳税人识别号: 请输入纳税人识别号	地址、电话: 请输入地址、电话	开户行及账号: 请输入开户行及账号	密码区				
	货物或应税劳务名称	规格类型	单位	数量	单价(含税)	金额(含税)	税率	税额	操作
								0	添加折扣 删除
	合计					¥0		¥0	
价税合计(大写)		零圆整			(小写) ¥0.00				
销售方	名称: 云票测试十九 纳税人识别号: 110101201601010019 地址、电话: 深圳市南山区大勘科技园二期075588357790 开户行及账号: 中国银行110011001122				备注				

收款人: 复核人: *开票人: 销售方: (章)

代帐服务商有开票权限

代帐服务商端-批量抄报

抄报管理

uat.kpbyd.com/#/account/copyManage

云税控增值服务平台 | 代账服务商管理 欢迎光临, 13923410731 退出

- 首页
- 预开审核
- 发票开具
- 发票查询
- 发票管理
- 发票统计
- 开票终端管理
- 税控盘管理
 - 税控盘列表
 - 抄报管理**

抄报管理

开票企业 税控盘编号 抄报状态 全部 搜索 重置

抄报 反写

<input type="checkbox"/>	企业名称	税号	税控盘编号	发票类型	抄报状态	抄报结果	反写结果	开票截止日期	最新报税日期	操作
<input type="checkbox"/>	升级版测试用户2867	500102010002867	499000129774	专用发票	未抄报	--	--	2020-01-15	2019-04-15	查看详情
<input type="checkbox"/>				普通发票	未抄报	--	--	2020-01-15	2019-04-15	
<input type="checkbox"/>				电子发票	未抄报	--	--	2020-01-15	2019-04-15	
<input type="checkbox"/>	云票测试十六	110101201601010016	499000150872	专用发票	请先申报再反写	--	失败	2019-05-15	2019-04-30	查看详情
<input type="checkbox"/>				普通发票	请先申报再反写	--	失败	2019-05-15	2019-04-30	
<input type="checkbox"/>				卷式发票	不在征期	--	成功	2019-06-15	2019-04-30	
<input type="checkbox"/>				电子发票	不在征期	--	成功	2019-06-15	2019-04-30	

< 1 > 前往 1 页

税控服务商端-首页

服务商首页 x +

← → ↻ 不安全 | uat.kpbyd.com/#/service/home

云税控增值服务平台 | 服务商管理 首页 欢迎光临, 13988357792 退出

首页

- 会员管理
- 托管终端管理
- 托管服务器管理
- 税控盘管理
- 预开审核
- 代账企业管理
- 账号管理
- 网点管理

托管服务器 (6)

查看更多 >

北京密云1代128 编号: my001 mac地址: 68:1D:EF:0E:A7:F 运行状态: 异常	北京朝阳1代128 编号: bjcyys001 mac地址: 68:1D:EF:0C:EE:1 运行状态: 异常
北京燕山1代128 编号: YSTG mac地址: 68:1D:EF:0E:A6:F 运行状态: 异常	北京中联1代128 编号: cs111 mac地址: 68:1D:EF:0C:EE:1 运行状态: 异常

企业统计

29 托管企业总数 (家)	8 税控盘总数 (个)
10 代账服务商 (个)	6 服务器 (台)

预开审核

查看更多 >

发票类型	申请日期	购方名称	价税合计	主要商品
普通发票	2019-04-19 22:05:44	深圳市联云计算机科技有限公司	2100	珍珠米
普通发票	2019-04-19 22:02:22	格尔	403.2	珍珠米
电子发票	2019-04-19 22:01:56	深圳市联云计算机科技有限公司	250	珍珠米

超级管理员3

手机号: 13988357792

角色: 超级管理员

税控服务商端-服务器管理

服务器管理 x +

← → ↻ ⚠ 不安全 | uat.kpbyd.com/#/service/server

云税控增值服务平台 | 服务商管理 欢迎光临, 13988357792 退出

- 首页
- 会员管理
- 托管终端管理
- 托管服务器管理
 - 服务器管理**
 - 端口管理
- 税控盘管理
- 预开审核
- 代账企业管理
- 账号管理
- 网点管理

服务器管理

所属网点: 设备名称: 设备代码: 设备状态:

所属网点	设备名称	设备代码	MAC地址	状态	已使用槽数	操作
深圳市联云计算机科技有限公司	联云测试盘服务器(深圳)	联云测试盘服务器(深圳)	8C:89:A5:F6:C3:06	在线	2	刷新 设备详情 端口管理 删除
深圳市联云计算机科技有限公司	UAT演示用服务器	00:E5:5E:68:2D:8A	00:E5:5E:68:2D:8A	在线	1	刷新 设备详情 端口管理 删除

< 1 > 前往 页

税控服务商端-端口管理

端口管理 x +

不安全 | uat.kpbyd.com/#/service/viewSlotStatus

云税控增值服务平台 | 服务商管理 欢迎光临, 13988357792 [退出](#)

- 首页
- 会员管理
- 托管终端管理
- 托管服务器管理
- 服务器管理
- 端口管理**
- 税控盘管理
- 预开审核
- 代账企业管理
- 账号管理
- 网点管理

端口管理

所属网点: 深圳市联云计算机科技 | 所属设备: 联云测试盘服务器(深圳) | 设备状态: 在线

状态汇总

■ 异常(0) ■ 未检验(0) ■ 正常(2) ■ 空闲(126)

主板1

1	2	3	4	5	6	7	8	9	10	11	12	13	14	15	16	17	18	19	20	21	22	23	24	25	26	27	28	29	30	31	32
33	34	35	36	37	38	39	40	41	42	43	44	45	46	47	48	49	50	51	52	53	54	55	56	57	58	59	60	61	62	63	64

主板2

1	2	3	4	5	6	7	8	9	10	11	12	13	14	15	16	17	18	19	20	21	22	23	24	25	26	27	28	29	30	31	32
33	34	35	36	37	38	39	40	41	42	43	44	45	46	47	48	49	50	51	52	53	54	55	56	57	58	59	60	61	62	63	64

税控服务商端-税盘管理

税控盘列表

uat.kpbyd.com/#/service/taxList

云税控增值服务平台 | 服务商管理 欢迎光临, 13988357792 退出

- 首页
- 会员管理
- 托管终端管理
- 托管服务器管理
- 税控盘管理
 - 税控盘列表**
 - 抄报管理
- 预开审核
- 代账企业管理
- 账号管理
- 网点管理

税控盘列表

所属网点 所属设备 开票企业 税控盘状态

企业名称	税号	税控盘编号	所属网点	所属设备	主板号	卡槽号	税控盘状态	操作
卷是发票测试2	500080000010002	499000126021	深圳市联云计算机科技有限公司	联云测试盘服务器(深圳)	主板2	3	在线	发票修复
云票测试十六	110101201601010016	499000150872	深圳市联云计算机科技有限公司	联云测试盘服务器(深圳)	主板2	2	在线	发票修复
云票测试十九	110101201601010019	499000150901	深圳市联云计算机科技有限公司	UAT演示用服务器	主板2	4	在线	发票修复

< 1 > 前往 页

税控服务商端-代帐服务商管理

代账企业列表

uat.kpbyd.com/#/service/agencyList

云税控增值服务平台 | 服务商管理 欢迎光临, 13988357792 [退出](#)

- 首页
- 会员管理
- 托管终端管理
- 托管服务器管理
- 税控盘管理
- 预开审核
- 代账企业管理
- 代账企业列表**
- 账号管理
- 网点管理

代账企业列表

所属网点 代账企业

所属网点	企业名称	企业税号	联系人	联系人电话	操作
深圳市联云计算机科技有限公司	演示用代账公司	91440300555442072M	eason	13912345678	企业分配 修改
深圳市联云计算机科技有限公司	深圳市联云计算机科技有限公司	91440300555442072M	guoyou	13510748985	企业分配 修改
联云测试	集中办公区	110101201601010019	Celia	18603074262	企业分配 修改
联云测试	代帐服务商2	110101201601010017	Simon	13923410731	企业分配 修改

< 1 > 前往 页

THANKS!!